

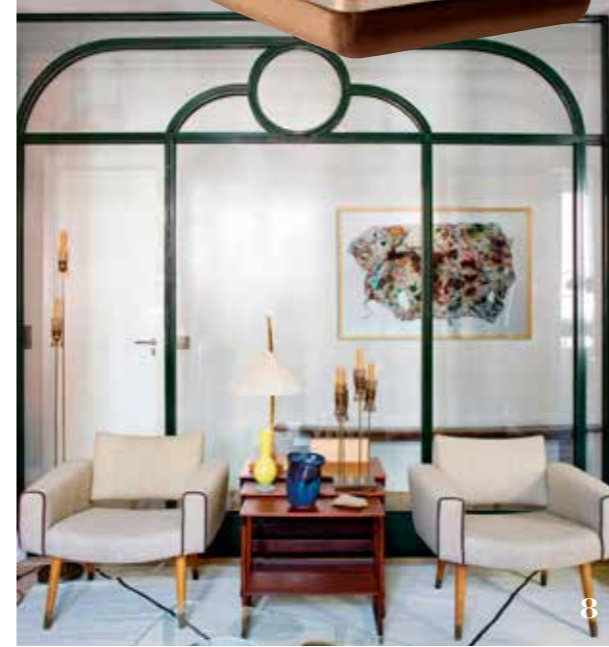

DOSSIER TENDENCIAS 2019

TE CONTAMOS LOS ESTILOS QUE TRIUNFARÁN ESTE AÑO. VISTE TU CASA CON LA SOFISTICACIÓN SIN ESTRIDENCIAS DEL ART DÉCO, LA SOBRIEDAD DE INSPIRACIÓN ARQUITECTÓNICA O EL ESTALLIDO DE COLOR DE UN JARDÍN BOTÁNICO.





Formas, patrones y colores componen un estilo llamativamente elegante



INFLUJO ART DÉCO

En los años 20 y 30 marcó la pauta de la modernidad, y ahora vuelve a hacerlo con estampados y piezas de mobiliario que mezclan con depurada elegancia curvas y rectas, colores potentes y materiales exquisitos.

1. En cobre con acabado manual, la lámpara de la serie *Loop*, de **Utu**, juega con la yuxtaposición de formas. **2.** Aparador *Selene*, de **Baxter**, una creación de la diseñadora y artista israelí Hagit Pincovici en madera lacada y latón. La pieza circular de mármol son las puertas. **3.** De **Vista Alegre**, caja de porcelana *Diva*, con motivos que triunfaron en los años 20. **4.** Una sutil exploración sobre este estilo: papel pintado *Deco*, de Patricia Urquila para **Tres Tintas**. **5.** Otro revestimiento en colores ad hoc en este proyecto del interiorista **Amaro Sánchez de Moya**: azulejos de Triana en zigzag. **6.** Mesa *Ranieri*, en mármol de Calacatta e hilos de latón satinado sin soldaduras visibles. De **Marta Sala Éditions**. **7.** Butaca *Panorama*, de **Dooq**, en terciopelo y DM lacado. **8.** En este trabajo de la interiorista **Claudia Garay**, el cerramiento aporta una elegante evocación estética. **9.** La alfombra de lana y seda *Roy*, de Emtivi Studio para **Illulian**, recrea un motivo art déco con un giro pop. **10.** Con hojas en arco, biombo de piel de **Welcome Design**. **11.** Almohadones *Garbo* y *Greta*, en terciopelo con bordados metálicos. En **El Corte Inglés**.



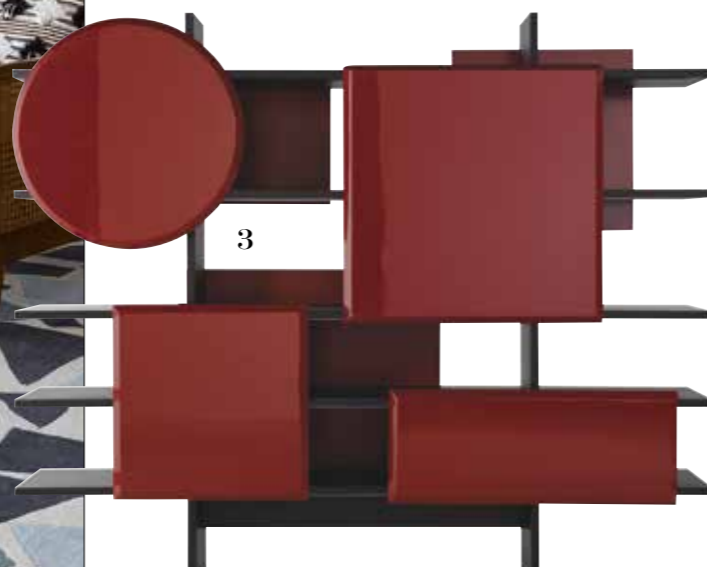
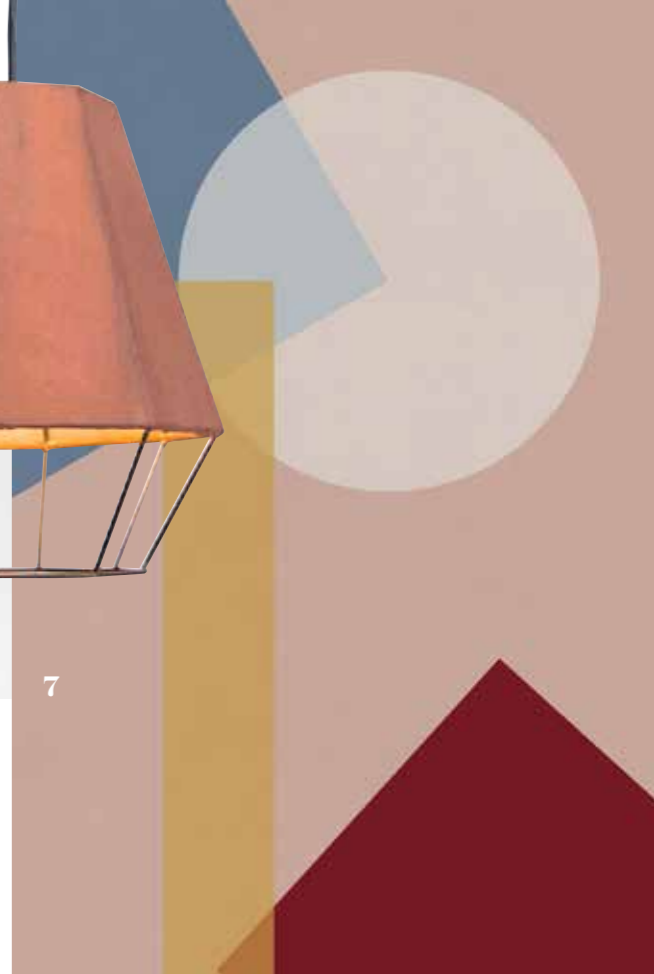

*Mármol, cemento,
terrazo... se alían
con rigurosos
diseños geométricos*



PABELLÓN DE ARQUITECTURA

Los códigos estéticos de la tendencia arquitectónica incluyen interiores depurados y esquemáticos, materiales rotundos (o acabados que los imitan), elementos con volúmenes complejos, y mobiliario de formas y colores puros. Es la vuelta a lo esencial.

1. La alfombra *Terrazzo*, de **The Rug Company**, recrea este material. **2.** El mármol de las mesas *Eros*, del arquitecto Angelo Mangiarotti, acentúa su volumétrico diseño. Edita **Agapecasa**. **3.** Inspirándose en los paneles correderos japoneses, Marcel Wanders ha creado la estantería *Dojo* para **Roche Bobois**. **4.** Frank Lloyd Wright concibió *Taliesin 1* con una única pieza de haya doblada que recuerda un origami de madera. Produce **Cassina**. **5.** Torres, cúpulas, escaleras... Los objetos de cerámica de **Romina Gris** miran a las bellas artes y la arquitectura. **6.** Una de las singulares lámparas de cemento de **Cement Design**. **7.** *MuralsWallpaper* rinde homenaje a la Bauhaus en el centenario de su nacimiento con una serie de papeles pintados. **8.** **Cassina** fabrica la silla *Beugel*. Gerrit Rietveld la diseñó en 1927 con cuerpo de fresno curvado y estructura de tubo de acero. **9.** Su marcada geometría y la combinación de mármoles hacen de la mesa auxiliar *Playing Games*, de **Dooq**, un objeto escultural. **10.** *Acueducto* se llama este papel mural de **Coordonné**. **11.** El gres *D_Segni Colore*, de **Marazzi**, recoge el encanto de los suelos hidráulicos.



UN JARDÍN BARROCO

La vegetación más frondosa y exuberante se apodera de muchos de los diseños que verás este año: papeles pintados y textiles con una profusión de flores clásicas, y muebles que reinterpretan árboles y arbustos. El eterno verde se acompaña de tonos más cálidos, invernales, que otorgan dramatismo a la escena.

1. Un fondo negro para helechos otoñales y rosas antiguas. Es un papel de la serie *Botanical Botanica*, de **Cole & Son**. **2.** La icónica butaca *CH07*, de **Carl Hansen & Son**, se rinde a la tela vegetal *Belize*, de Jim Thompson. **3.** Maceteros *Cacti*, de **Nola**, con enrejados haciendo un guiño al jardín de Frida Kahlo. **4.** Aparador de la nueva línea *Coromandel*, de **Fornassetti**. Un homenaje a la historia del mueble, inspirado en los diseños ideados en los 50 por el fundador de la firma. **5.** *Wallpaper* con árboles y aves de inspiración oriental. De la serie *Encyclopedia*, de **Casadecco**, porque la naturaleza es fuente de sabiduría. **6.** La marca **A Modern Grand Tour** triunfa con sus lámparas joya *The Feather*, con pantalla de plumas de avestruz. **7.** Este taburete con asiento trenzado se llama *Nuage Jungle* y lo produce **M'a-t-il dit**. **8.** Dalias, bayas de rosa mosqueta y hojas de castaño de Indias se unen en el terciopelo *Dahlia & Rosehip*, de **Sanderson**. Lo distribuye **Gancedo**. **9.** Efecto bosque animado con plantas de interior y materiales naturales en el salón de la joyera Susana Cruz. **10.** *La Serre*, un maravilloso mural trampantojo de **Pierre Frey** que nos traslada al interior de un invernadero.



Tonos tierra, rojizos y naranjas para los nuevos vergeles

